Agenda Cultural 2025

OCTUBRE
NOVIEMBRE
DICIEMBRE

CIUDAD DE VERA

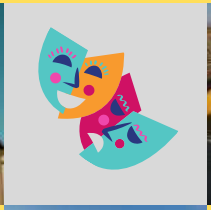

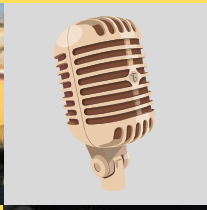

destino VERA

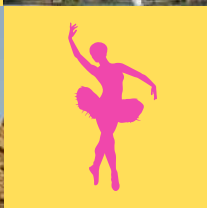

OCTUBRE

"VII FESTIVAL DE MAGIA" - *SÁB 11*

"AFECTUOSAMENTE SUYO, JACK EL DESTRIPADOR" - *VIÉ 17*

"MIMENKO DANZA" - *SÁB 18*

"SIMPOSIO DIEGO FERNÁNDEZ" - *VIE 24, SÁB 25 Y DOM 26*

"ORQUESTA CIUDAD DE VERA" - *SÁB 25 Y DOM 26*

NOVIEMBRE

"LA REINA QUE NO PUDO REINAR" - *SÁB 1 Y DOM 2*

"ACORDES DE ESPERANZA" - *SÁB 8*

"FESTIVAL FLAMENCO LO FERRO" - *DOM 16*

"SANTA CECILIA - RONDALLA SAN CLEOFÁS" - *MAR 18*

"SANTA CECILIA - RONDALLA SOL Y LUNA" - *MIÉ 19*

"MAESTRISSIMO - YLLANA" - *SÁB 22*

DICIEMBRE

"EL MESÍAS - HÄENDEL" - *DOM 7*

"CORO INFANTIL PEDRO MENA" - *VIÉ 12*

"ABBA SYMPHONIC" - *SÁB 13*

"RONDALLA SOL Y LUNA" - *DOM 21*

"NOCHE DE VELAS" - *SÁB 27*

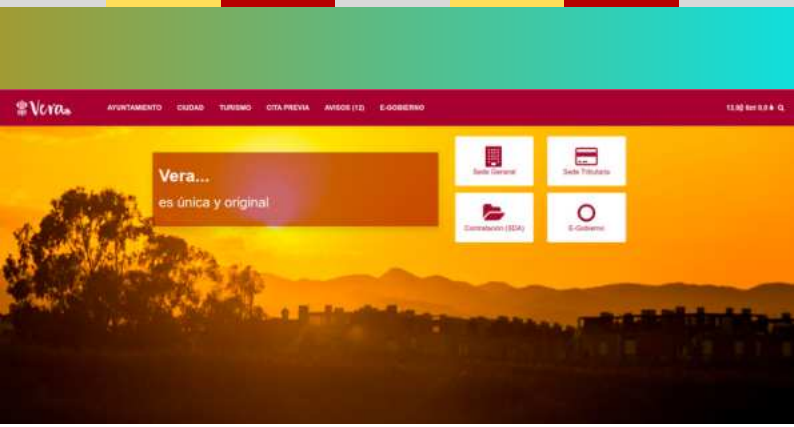

www.vera.es

Compra tu entrada física en

Convento de la Victoria

Compra tu entrada online en

giglon.com

***Consultar otras plataformas de venta en los carteles individuales**

Agenda Cultural 2025 OCTUBRE

CIUDAD DE VERA

destino vera

OCTUBRE SÁB 11 20:00

AUDITORIO CIUDAD DE VERA

ENTRADAS DISPONIBLES EN

Convento de La Victoria y giglon.com

UN ESPECTÁCULO ÚNICO QUE REÚNE LO MEJOR DEL ARTE DE LO IMPOSIBLE. DISFRUTA DE LA MAGIA HABLADA, DONDE EL HUMOR Y LA SORPRESA SE DAN LA MANO, DÉJATE ASOMBRAR POR EL MENTALISMO, MARAVÍLLATE CON LA DESTREZA DE LA MANIPULACIÓN Y DISFRUTA CON LA ESPECTACULARIDAD DE LAS GRANDES ILUSIONES. UN EVENTO PENSADO PARA TODAS LAS EDADES QUE TE HARÁ SOÑAR, REÍR Y CREER EN LO INCREÍBLE. ¡NO FALTES!

OCTUBRE VIÉ 17 20:00

AUDITORIO CIUDAD DE VERA

ENTRADAS DISPONIBLES EN

Convento de La Victoria y giglon.com

ADÉNTRATE EN EL MISTERIO CON UNA OBRA QUE REVIVE LA LEYENDA DEL FAMOSO ASESINO DE WHITECHAPEL. ENTRE LUCES Y SOMBRAS, EL ESPECTADOR SE ADENTRA EN LA MENTE DE UN PERSONAJE LEGENDARIO, RODEADO DE INTRIGA, SUSPENSE Y EMOCIÓN EN CADA ESCENA. UNA PUESTA EN ESCENA IMPACTANTE QUE MANTIENE LA ATENCIÓN DE PRINCIPIO A FIN Y QUE HARÁ TEMBLAR TUS SENTIDOS. ¡UNA CITA IMPRESCINDIBLE!

OCTUBRE SÁB 18 20:00

AUDITORIO CIUDAD DE VERA

ENTRADAS DISPONIBLES EN

Convento de La Victoria y giglon.com

DESCUBRE LA INTENSIDAD Y LA ELEGANCIA DE MIMENKO DANZA, UNA PROPUESTA DE FUSIÓN FLAMENCO QUE UNE TRADICIÓN Y VANGUARDIA. EL COMPÁS, LA FUERZA Y LA PASIÓN DEL FLAMENCO SE ENTRELAZAN CON OTROS LENGUAJES DANCÍSTICOS PARA CREAR UN ESPECTÁCULO ÚNICO Y LLENO DE EMOCIÓN. UNA VELADA VIBRANTE DONDE EL ARTE Y LA ENERGÍA DEL MOVIMIENTO TE ENVOLVERÁN POR COMPLETO. ¡IMPRESCINDIBLE!

OCTUBRE 24, 25 Y 26

CINE TEATRO REGIO

ENTRADA LIBRE HASTA COMPLETAR AFORO

UN ENCUENTRO PENSADO PARA COMPARTIR CONOCIMIENTO, REFLEXIÓN E INSPIRACIÓN SOBRE UN ILUSTRE VERATENSE, EL CONSTRUCTOR DE CLAVES DIEGO FERNÁNDEZ CAPARRÓS. UNA CITA EN LA QUE LOS PONENTES ABORDARÁN TEMAS DE GRAN INTERÉS CON UNA VISIÓN PROFUNDA Y CERCANA, INVITANDO AL DIÁLOGO Y AL APRENDIZAJE.
¡NO FALTES A ESTA EXPERIENCIA ENRIQUECEDORA!

OCTUBRE SÁB 25 Y DOM 26 20:00

AUDITORIO CIUDAD DE VERA

ENTRADA LIBRE HASTA COMPLETAR AFORO

DISFRUTA CON LA "ORQUESTA CIUDAD DE VERA" EN SU CONCIERTO "UNA NOCHE DE MÚSICA CLÁSICA POPULAR". UNA VELADA ESPECIAL EN LA QUE LAS MELODÍAS MÁS QUERIDAS Y CERCANAS DEL REPERTORIO CLÁSICO COBRARÁN VIDA CON TODA LA FUERZA DE LA ORQUESTA. UNA CITA PERFECTA PARA DEJARSE LLEVAR POR LA BELLEZA DE LA MÚSICA Y COMPARTIR UNA EXPERIENCIA INOLVIDABLE. ¡NO TE LO PIERDAS!

Agenda Cultural 2025

NOVIEMBRE

CIUDAD DE VERA

destino vera

NOVIEMBRE SÁB 1 Y DOM 2 20:00

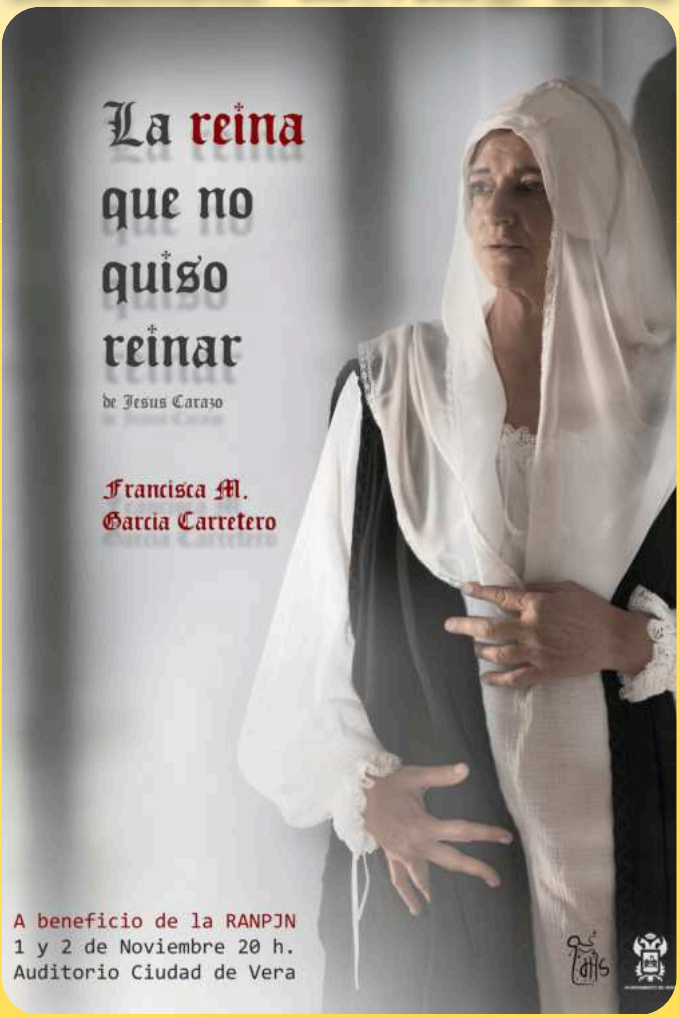

AUDITORIO CIUDAD DE VERA

INFO DE ENTRADAS PRÓXIMAMENTE

JUANA I DE CASTILLA, MÁS CONOCIDA COMO JUANA LA LOCA, HIJA DE LOS REYES CATÓLICOS, FUE CASADA DE ADOLESCENTE CONTRA SU VOLUNTAD Y DESPUÉS ENCERRADA DURANTE 46 AÑOS POR LA ÚNICA LOCURA DE SER MUJER ANTES QUE REINA Y DEFENDER EL AMOR POR ENCIMA DEL PODER. EL GRITO DESGARRADO Y FEROZ DE QUIEN SOBREVIVIÓ A LOS QUE TEJIERON SU LOCURA. ¡UNA OBRA QUE NO TE PUEDES PERDER!

NOVIEMBRE SÁB 8 20:30

AUDITORIO CIUDAD DE VERA

ENTRADAS DISPONIBLES EN

Convento de La Victoria

DISFRUTA DE UNA NOCHE MUY ESPECIAL CON EL CONCIERTO BENÉFICO DE VÍCTOR VALERA, DONDE PRESENTARÁ EN PRIMICIA SU NUEVO DISCO. UNA VELADA SOLIDARIA LLENA DE MÚSICA, EMOCIÓN Y GRANDES MOMENTOS, EN LA QUE CADA CANCIÓN SERÁ UN REGALO PARA EL CORAZÓN. ACOMPAÑA AL ARTISTA EN ESTE ESTRENO ÚNICO Y COLABORA CON UNA CAUSA QUE MERECE LA PENA. ¡NO TE LO PUEDES PERDER!

NOVIEMBRE DOM 16 20:00

AUDITORIO CIUDAD DE VERA

ENTRADA LIBRE HASTA COMPLETAR AFORO

VIVE LA PASIÓN Y EL ARTE CON ESTE FESTIVAL FLAMENCO, UNA CITA DONDE EL CANTE, EL TOQUE Y EL BAILE SE UNEN PARA TRANSMITIR TODA LA FUERZA DE ESTE PATRIMONIO UNIVERSAL. UNA VELADA LLENA DE DUENDE, EMOCIÓN Y TRADICIÓN, CON ARTISTAS QUE HARÁN VIBRAR EL ESCENARIO Y AL PÚBLICO CON CADA COMPÁS. ¡NO FALTES A ESTA CELEBRACIÓN DEL FLAMENCO EN SU MÁXIMA EXPRESIÓN!

NOVIEMBRE MAR 18 Y MIÉ 19 20:00

CINE TEATRO REGIO

ENTRADA LIBRE HASTA COMPLETAR AFORO

CELEBRA LA MÚSICA EN HONOR A SANTA CECILIA CON LOS CONCIERTOS ESPECIALES DE LA RONDALLA SAN CLEOFÁS Y LA RONDALLA SOL Y LUNA. DOS FORMACIONES QUE NOS REGALARÁN UNA VELADA ENTRAÑABLE LLENA DE TRADICIÓN, ARMONÍA Y SENTIMIENTO, EN HOMENAJE A LA PATRONA DE LOS MÚSICOS. UNA OCASIÓN PERFECTA PARA DISFRUTAR DE LA BELLEZA DE SUS CUERDAS Y COMPARTIR JUNTOS LA PASIÓN POR LA MÚSICA. ¡NO FALTES!

NOVIEMBRE SÁB 22 20:00

AUDITORIO CIUDAD DE VERA

ENTRADAS DISPONIBLES EN

Convento de La Victoria y giglon.com

DÉJATE SORPRENDER CON "MAESTRISSIMO" DE YLLANA, UNA DIVERTIDÍSIMA OBRA QUE MEZCLA MÚSICA, HUMOR Y TEATRO GESTUAL EN UN ESPECTÁCULO ÚNICO. UNA SÁTIRA LLENA DE INGENIO QUE NOS TRANSPORTA AL MUNDO CLÁSICO CON UN RITMO FRESCO Y DESENFADADO. RISAS, VIRTUOSISMO Y UNA PUESTA EN ESCENA BRILLANTE QUE CONQUISTARÁ A TODO TIPO DE PÚBLICO. ¡IMPRESCINDIBLE!

Agenda Cultural 2025

DICIEMBRE

CIUDAD DE VERA

destino vera

DICIEMBRE DOM 7 20:00

AUDITORIO CIUDAD DE VERA

ENTRADAS DISPONIBLES EN

Convento de La Victoria y giglon.com

DISFRUTA DE UNA DE LAS OBRAS MAGNAS DEL BARROCO CON LA SELECCIÓN DE "EL MESÍAS" DE HËNDEL, INTERPRETADA POR STAFF ÓPERA CLUB. UN CONCIERTO ÚNICAO DONDE LAS VOCES SOLISTAS Y UN CUARTETO DE CUERDA SE UNEN PARA DAR VIDA A UNA DE LAS OBRAS MÁS UNIVERSALES Y EMOCIONANTES DE LA HISTORIA. ¡UNA CITA IMPRESCINDIBLE PARA LOS AMANTES DE LA MÚSICA CLÁSICA!

DICIEMBRE VIÉ 12 20:30

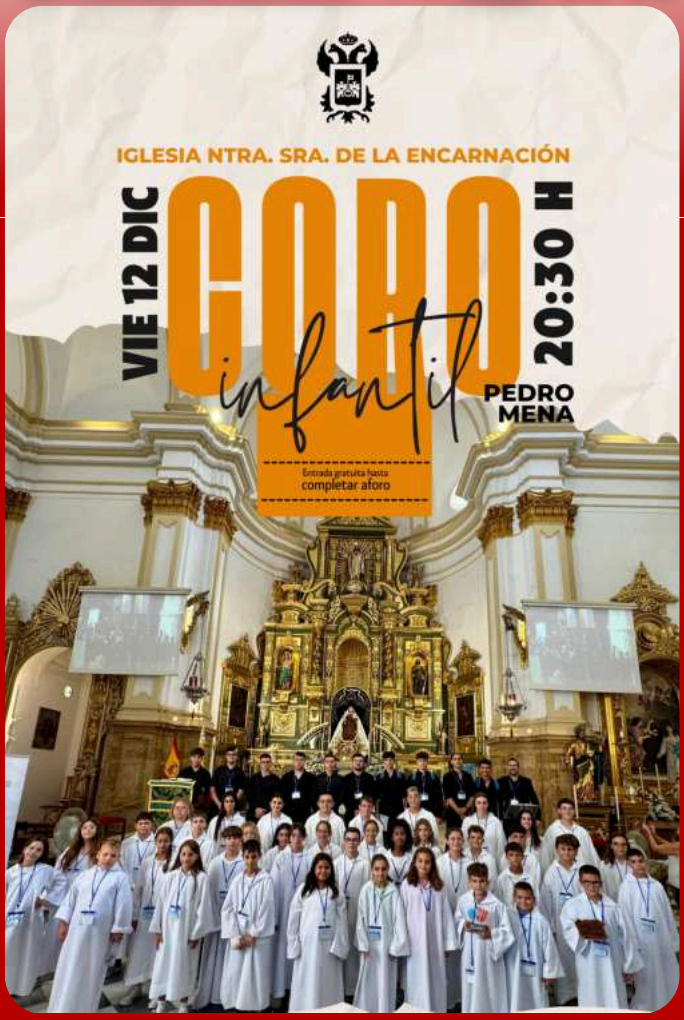

IGLESIA NTRA SRA DE LA ENCARNACIÓN

ENTRADA LIBRE HASTA COMPLETAR AFORO

DISFRUTA DE UN GRAN CONCIERTO DE NAVIDAD INTERPRETADO POR EL PRESTIGIOSO CORO INFANTIL PEDRO MENA. LAS VOCES BLANCAS NOS REGALARÁN UN REPERTORIO ÚNICO ACORDE AL PERIODO NAVIDEÑO CON MELODÍAS QUE HARÁN BRILLAR TU INTERIOR. UNA CITA ESPECIAL PARA DISFRUTAR Y DEJARSE CONTAGIAR POR LA ILUSIÓN DE ESTAS FECHAS TAN ESPECIALES. ¡NO TE LO PUEDES PERDER!

DICIEMBRE SÁB 13 20:30

AUDITORIO CIUDAD DE VERA

ENTRADAS DISPONIBLES EN

bravoentradas.es

VIVE UNA EXPERIENCIA ÚNICA CON ABBA SYMPHONIC, UN ESPECTÁCULO QUE UNE LA FUERZA DE UNA GRAN ORQUESTA SINFÓNICA CON LA ENERGÍA Y EL CARISMA DE UNA BANDA DE ROCK. LOS GRANDES ÉXITOS DE ABBA SONARÁN CON UNA NUEVA DIMENSIÓN, LLENANDO EL ESCENARIO DE EMOCIÓN, RITMO Y NOSTALGIA. UNA CITA IMPRESCINDIBLE PARA CANTAR, BAILAR Y REVIVIR LA MAGIA DEL MÍTICO GRUPO SUECO. ¡IMPRESCINDIBLE!

DICIEMBRE DOM 21 20:30

AUDITORIO CIUDAD DE VERA

ENTRADA LIBRE HASTA COMPLETAR AFORO

CELEBRA LA NAVIDAD CON LA RONDALLA SOL Y LUNA EN UN CONCIERTO LLENO DE ALEGRÍA, TRADICIÓN Y MELODÍAS ENTRAÑABLES. UNA VELADA MÁGICA DONDE LAS CUERDAS Y ARMONÍAS TÍPICAS DE LA RONDALLA NOS ENVOLVERÁN, DESPERTANDO EL ESPÍRITU FESTIVO Y LA ILUSIÓN DE ESTAS FECHAS TAN ESPECIALES. IDEAL PARA DISFRUTAR EN FAMILIA Y COMPARTIR LA MÚSICA QUE HACE BRILLAR LA NAVIDAD.

DICIEMBRE SÁB 27 20:00

AUDITORIO CIUDAD DE VERA

ENTRADAS DISPONIBLES EN

Maya, Hoyo19, Peluquería Juan Moreno y Saxo

DÉJATE SEDUCIR POR LA MAGIA DE LA MÚSICA CON UN CONCIERTO A LA LUZ DE LAS VELAS CON LA MÚSICA DE UN TRÍO DE CUERDA Y PIANO. UNA VELADA ÍNTIMA Y ELEGANTE, DONDE CADA NOTA ILUMINA EL ESPACIO Y ENVUELVE AL PÚBLICO EN UN AMBIENTE ÚNICO DE EMOCIÓN Y BELLEZA. PERFECTO PARA DISFRUTAR DE LA MÚSICA EN SU FORMA MÁS PURA Y CERCANA.
¡NO TE LO PIERDAS!

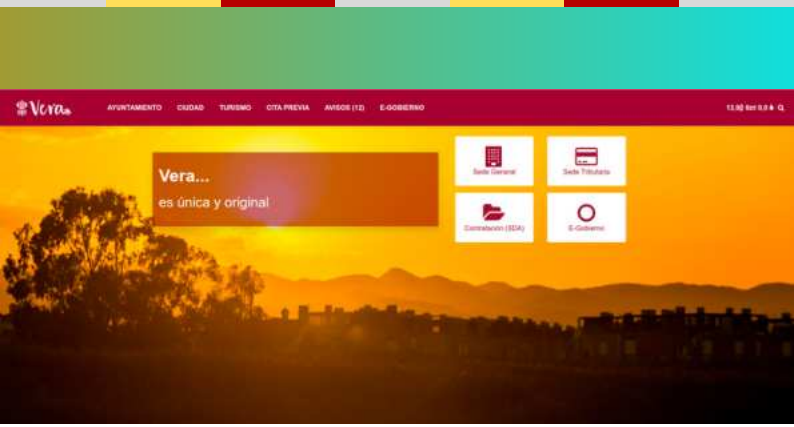

www.vera.es

Compra tu entrada física en

Convento de la Victoria

Compra tu entrada online en

giglon.com

***Consultar otras plataformas de venta en los carteles individuales**

PRÓXIMAMENTE...

+

destino

destino

vera